

Pūdorys

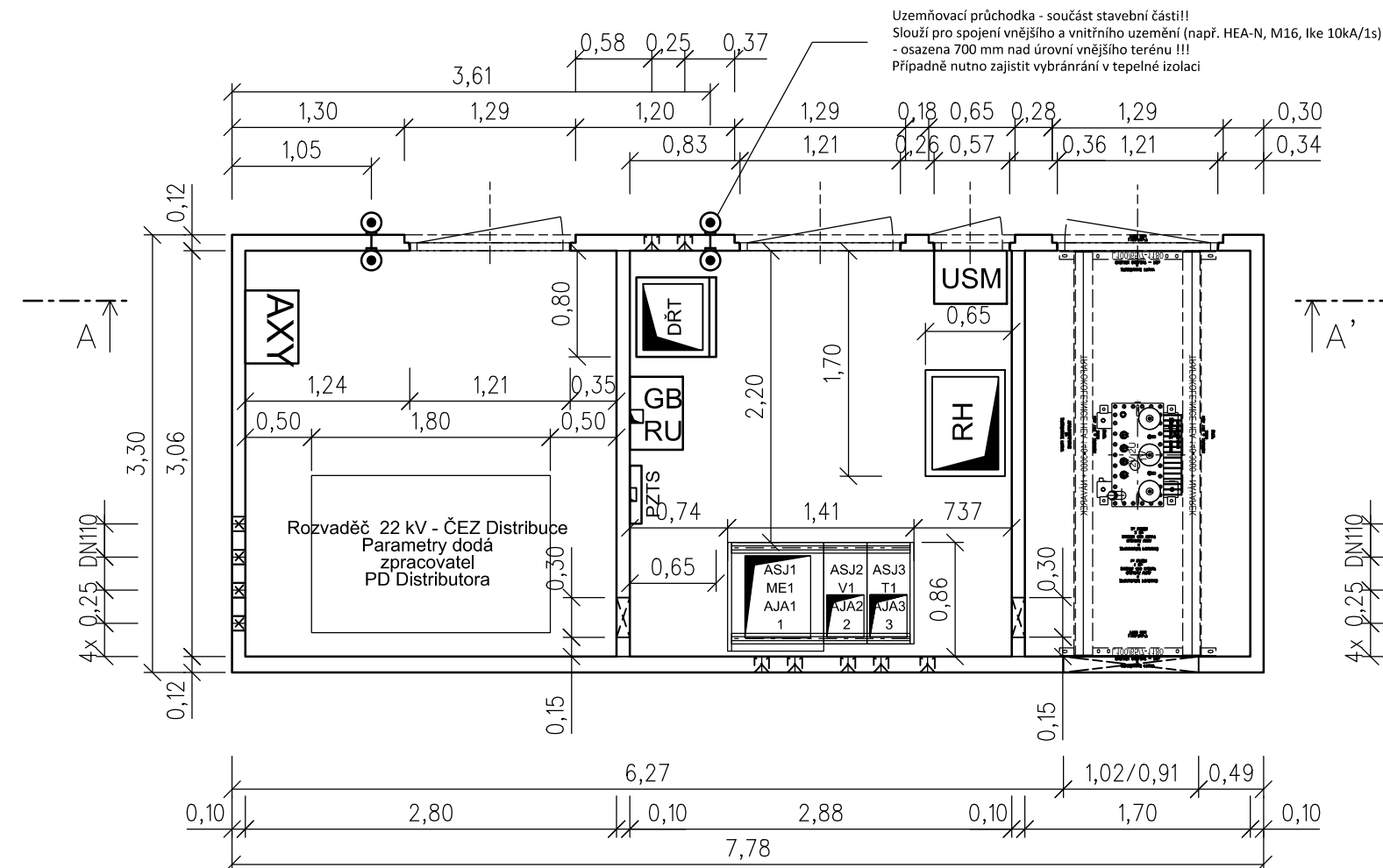

Prostupy podlahou

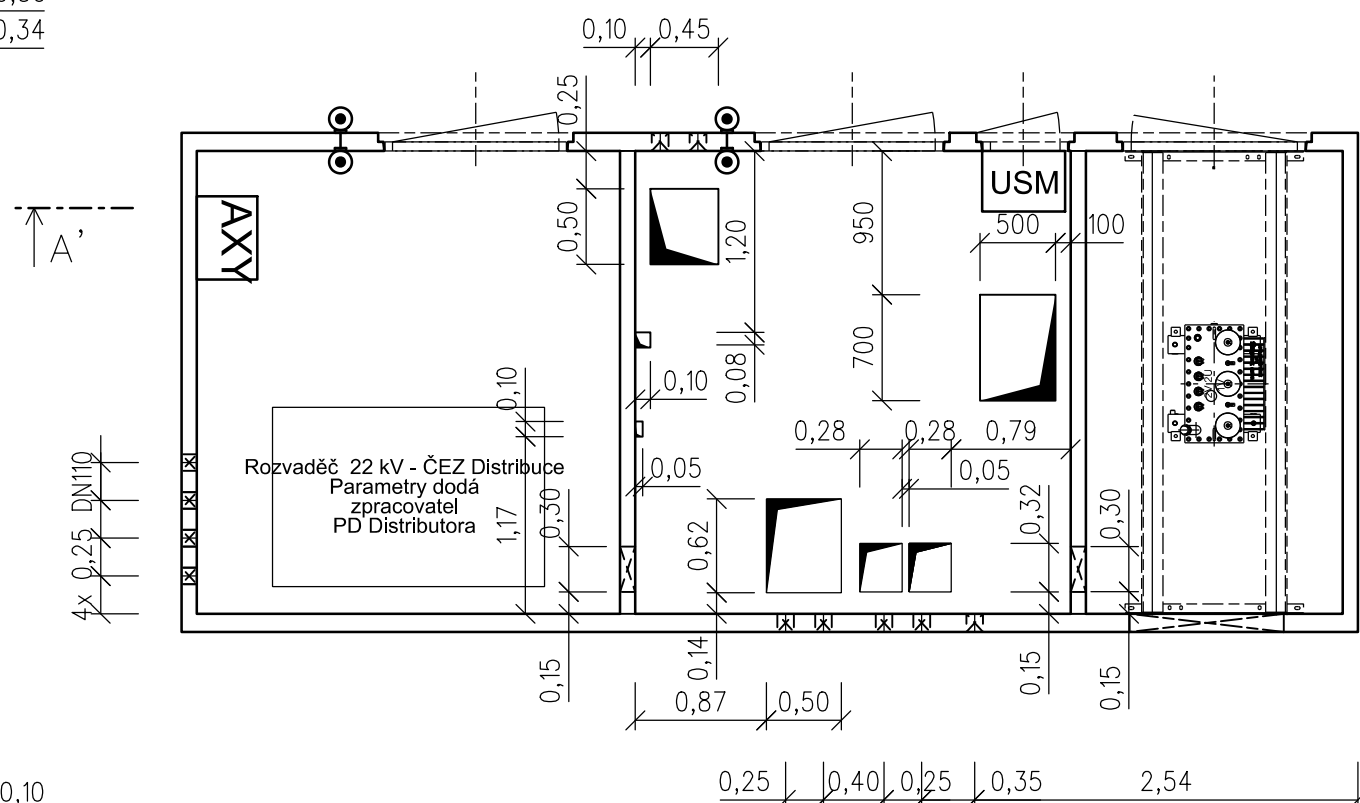

Pohled jižní

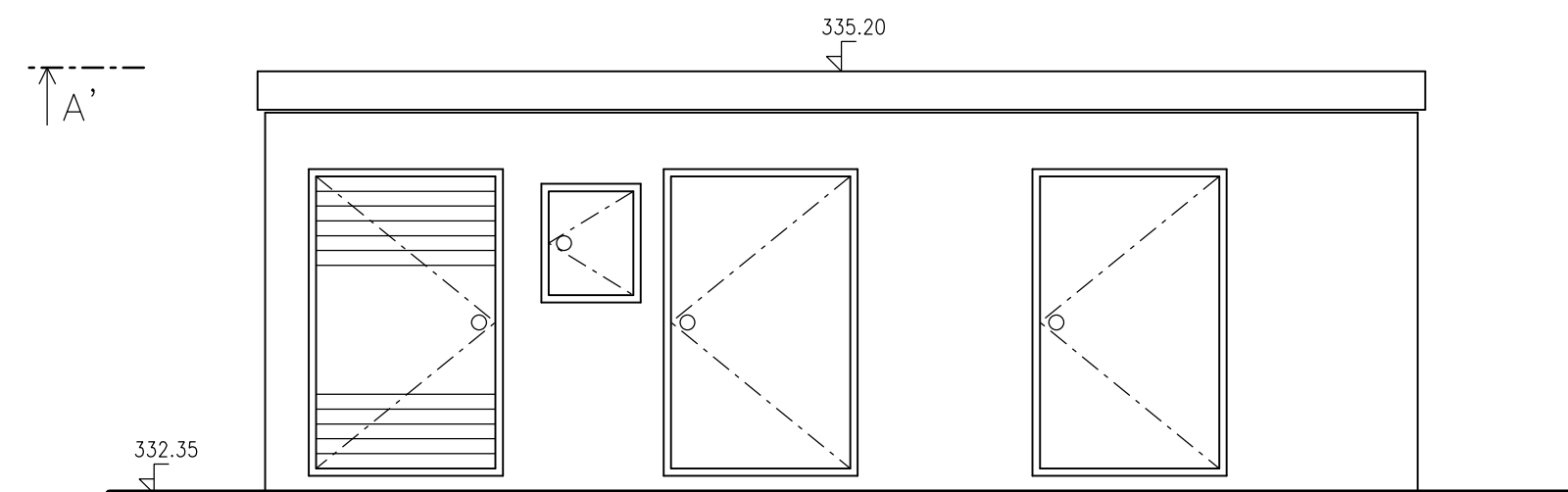

Řez A-A'

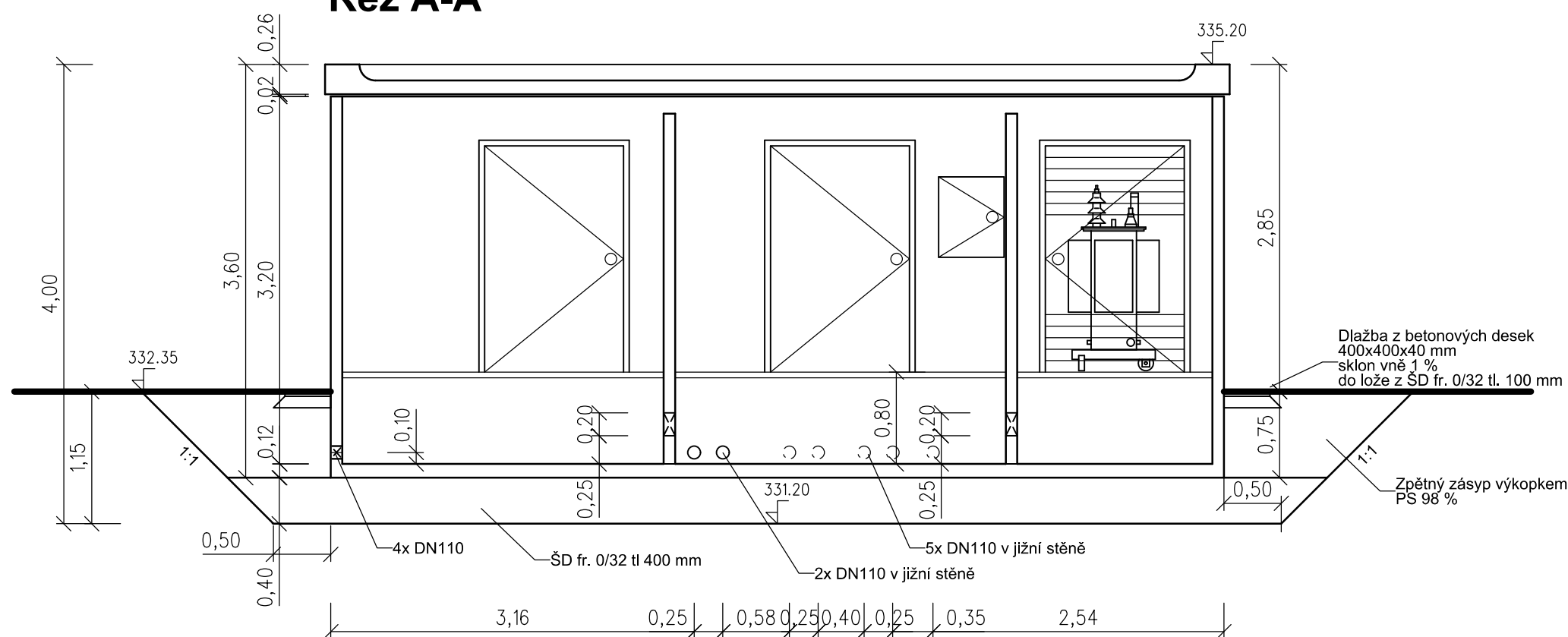

Pohled severní

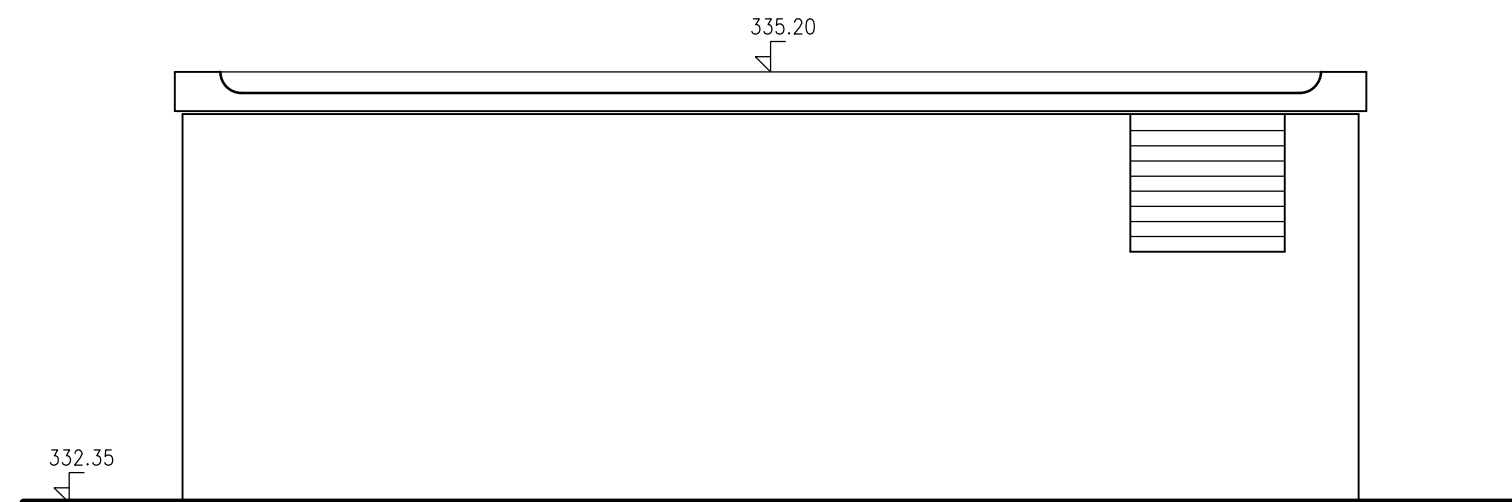

Spolufinancováno Evropskou unií

Nástroj pro propojení Evropy

Projekt stavby DSP+PDPS „Modernizace trati Plzeň - Domažlice - st. hranice SRN, 1. stavba, nová trať Plzeň (mimo) - Stod (včetně)“ je spolufinancovaná EU z programu Nástroj pro propojení Evropy (CEF).
Za tuto publikaci odpovídá pouze její autor. Evropská unie nenese odpovědnost za jakékoli využití informací v ní obsažených.

Paré:

Razítko oprávněné osoby:

Podpis

Datum:

Revize:	Datum:	Popis:	Kontroloval:
000	30.09.2024	Čistopis DUSP po připomínkách	Ing. Petr Mahdal

Stavebník / investor:	Správa železnic, státní organizace	 SPRÁVA ŽELEZNIC
Adresa:	Dlážděná 1003/7, 110 00 Praha 1	
Zástupce investora:	Stavební správa západ	
Adresa:	Ke Štvanici 656/3, 186 00 Praha 8	

Zhotovitel díla: Adresa: Kontakt:	Společnost „SP + SEU-Plzeň - Stod_DSP, PDPS“, správce SUDOP PRAHA a.s. Olšanská 1a, 130 00 Praha 3 T: +420 605 229 020 E: praha@sudop.cz <div style="display: flex; justify-content: space-around; align-items: center;">   </div>		
Zhotovitel části / objektu: Adresa: Kontakt:	SUDOP PRAHA a.s. Olšanská 1a, 130 00 Praha 3 T: +420 605 229 020 E: praha@sudop.cz <div style="display: flex; justify-content: space-around; align-items: center;">  </div>		
Hlavní projektant (HIP):	Ing. Petr Mahdal	Specialista:	Ing. Petr Mahdal

Název stavby / akce:	Modernizace tratí Plzeň - Domažlice - st. hranice SRN, 1. stavba, nová trať Plzeň (mimo) - Stod (včetně) TNS Skvrňany		Označení (S-kód):	S631500859
			Zakázka:	21-001.201
Název části:	Pozemní objekty budov (provozní, technologické, skladovací)		Označení části:	D.2.2.1.
Název objektu:	TNS Plzeň Skvrňany, rozpinací stanice		Číslo objektu / komplexu:	SO 01-40-04
Název přílohy:	Situační, řez, pohledy		Číslo přílohy:	2 . 102
Název dílčí části přílohy:				
Odpovědný projektant: Ing. Petr Mahdal	Zpracovatel přílohy:	Měřítko: 1:50	Stupeň dokumentace:	DUSP
	Ing. Petr Mahdal	Formáty: 4x4		
Kraj: Plzeňský	Katastrální území:	TUDU:	Smluvní datum zpracování:	30.11.2024
	viz textová část	viz textová část		

S-kod:	Stupeň dokumentace:	Cast:	Objekt:	Podobjekt:	Přiloha:	Revize:
S 6 3 1 5 0 0 0 8 5 9	D U S P	D 2 2 1 X	S O 0 1 4 0 0 4	X X	2 1 0 2	0 0 0

DOKUMENT JE IŽIVAT POLIZE VE SMYSLU I PRÁVNÍ ÚSEK SM OUVY O DÍLO ŽADNÁ JEHO ČÁST NEJMUJE BYT DÍ Z KAKONÁ Z 121/2000 Sb. KOPIROVÁNA NEBO JINYM ŽPISOŘEKN ROZŠÍŘOVÁNA. REF SOUHLASÍ SUDOP PRAHA A